

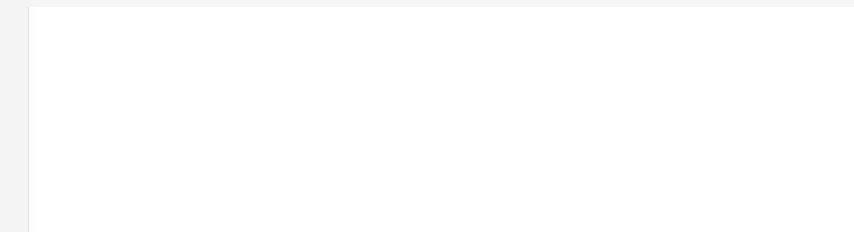

ECOLÓGICA
UNIVERSIDAD NACIONAL



PROGRAMA DE CONVALIDACIÓN PARA MEDICINA DIRIGIDO A EGRESADOS DEL ÁREA DE LA SALUD





PROGRAMA DE CONVALIDACIÓN PARA EGRESADOS DEL ÁREA DE LA SALUD (SI LA CARGA HORARIA Y TEMATICA NO COINCIDE CON LOS CONTENIDOS DE LAS MATERIAS DE LA UNE, EL ESTUDIANTE DEBERÁ NIVELAR LAS ASIGNATURAS EN EL TRAYECTO DE LA CARRERA EN LOS CURSOS DE VERANO E INVIERNO.

COSTO DE INSCRIPCIÓN



- DERECHO DE ADMISIÓN: BS 4000

- SEGURO POR CADA SEMESTRE INSCRITO: BS 100

DEL 1RO AL 4TO SEMESTRE

4 CUOTAS POR SEMESTRE DE:

BS 3360 CADA UNA

DEL 5TO AL 10MO SEMESTRE

4 CUOTAS POR SEMESTRE DE:

BS 4410 CADA UNA

- MATRICULA SEMESTRAL: BS 1300 (DEL 1RO AL 10MO SEMESTRE)

- COSTO DE TALLERES: BS 100

- COSTO DE LAS GUÍAS: VARIABLE



- **COSTOS DEL INTERNADO ROTATORIO:
12 CUOTAS DE: BS 1.500**

BS 18.000 (SI LO REALIZA EN BOLIVIA)

- **COSTO DEL INTERNADO ROTATORIO
EN EL EXTERIOR:**

BS 32.000 (SI LO REALIZA EN EL BRASIL)



OBSERVACIONES

ESTOS SON LOS PRECIOS PARA LA GESTIÓN 2026

PUEDE HABER MODIFICACIONES DE LOS COSTOS SEMESTRALES EN LOS PROXIMOS AÑOS, SI EXISTIERA SERÁN REVISADOS Y SE INFORMARÁ A LOS ALUMNOS DE LOS NUEVOS PRECIOS AL INICIO DE CADA GESTIÓN O SEMESTRE.

1.NO ESTÁN INCLUIDOS LOS COSTOS LEGALES DE TITULACIÓN

2.NO ESTÁN INCLUIDOS LOS COSTOS DE LAS MATERIAS DEL 1ER Y 2DO SEMESTRE, ESTAS SE PUEDEN INSCRIBIR EN LOS CURSOS DE VERANO E INVERNO, CANCELANDO EL COSTO DE LA ASIGNATURA CORRESPONDIENTE A CURSAR.

CONSELHO NACIONAL DE JUSTIÇA BRASIL APOSTILLA (Convention de La Haye de 1954)	
1. País: (Country / Pays):	REPÚBLICA FEDERATIVA DO BRASIL
Este documento público (This public document / Le présent acte public)	
2. Foi assinado por: (Has been signed by / A été signé par)	
3. Na qualidade de: (Acting in the capacity of / Agissant en qualité de)	
4. Tem o selo / carimbo de: (Bears the seal / stamp of / Est revêtu du sceau / timbre de)	
5. Em: (At / A)	Porto Alegre
6. No dia: (The / Le)	
7. Por: (By / Par)	Usuário do Cartório
8. Nº: (N° / Sous n°)	0000093
9. Selo / Carimbo: (Seal / Stamp / Sceau / Timbre)	
10. Firma: (Signature)	

República Federativa do Brasil
 Instituto de Ensino Superior do Sul do Maranhão



REQUERIMIENTO DE DOCUMENTOS QUE DEBEN PRESENTAR LOS ESTUDIANTES NUEVOS

- 2 CERTIFICADOS DE NASCIMIENTO O EQUIVALENTE. **(CON APOSTILLA DE LA HAYA ORIGINAL CADA UNO)**
- 2 CERTIFICADOS DE DIPLOMA DE SECUNDARIA O EQUIVALENTE; ENSEÑANZA MEDIA O 2DO GRADO. **(CON APOSTILLA DE LA HAYA ORIGINAL CADA UNO)**
- 1 DIPLOMA DE GRADUACIÓN PROFESIONAL. **(SOLO AUTENTICADO CON SELLO NOTARIAL)**
- 1 DOCUMENTO DE IDENTIDAD; RG, DNI O C.I. **(EN COPIA SIMPLE)** EN CASO DE RENOVACIÓN.
- 4 FOTOS FONDO BLANCO, TAMAÑO 4x4 O 3x3

SI EXISTIERA ALGÚN DOCUMENTO NUEVO A SER SOLICITADO, SERÁ COMUNICADO CON ANTICIPACIÓN.

HORARIO DE CLASES

TÉORICAS ONLINE VÍA PLATAFORMA UNE



HORARIO: DE **17:00** A **22:00** HRS (HORA BOLIVIANA)

DÍAS: DELUNES A VIERNES.

MESES:

- INICIO DE CLASES PARA LA GESTIÓN I-2026
(PRIMERA SEMANA DE MARZO)
- INICIO DE CLASES PARA LA GESTIÓN II-2026
(PRIMERA SEMANA DE AGOSTO)





PRACTICAS PRESENCIALES

HORARIO: DE 08:00 A 17:00 HRS.

DÍAS: DE LUNES A SÁBADO.

TIEMPO POR SEMESTRE:

- DE 1° AL 6° (15 DÍAS CONTINUOS POR SEMESTRE).
- DL 7° AL 10° ((30 DÍAS CONTINUOS POR SEMESTRE).
- SEMESTRE).

FECHAS PARA PRACTICAS - 2026:

SEMESTRE I-2026 MES DE JUNIO:

- 1era. FECHA: 01/06/2026 al 13/06/2026
- 2da FECHA: 15/06/2026 al 27/06/2026

S E M ESTRE II-2026 MES DE NOVIEMBRE:

- 1era. FECHA: 02/11/2026 al 14/11/2026
- 2da FECHA: 16/11/2026 al 28/11/2026

INDUMENTARIA PARA LABORATORIO



UNIFORME:

PARA LA ASISTENCIA A LAS PRACTICAS DEBERÁ CONTAR CON LOS SIGUIENTES UNIFORMES REQUERIDOS:

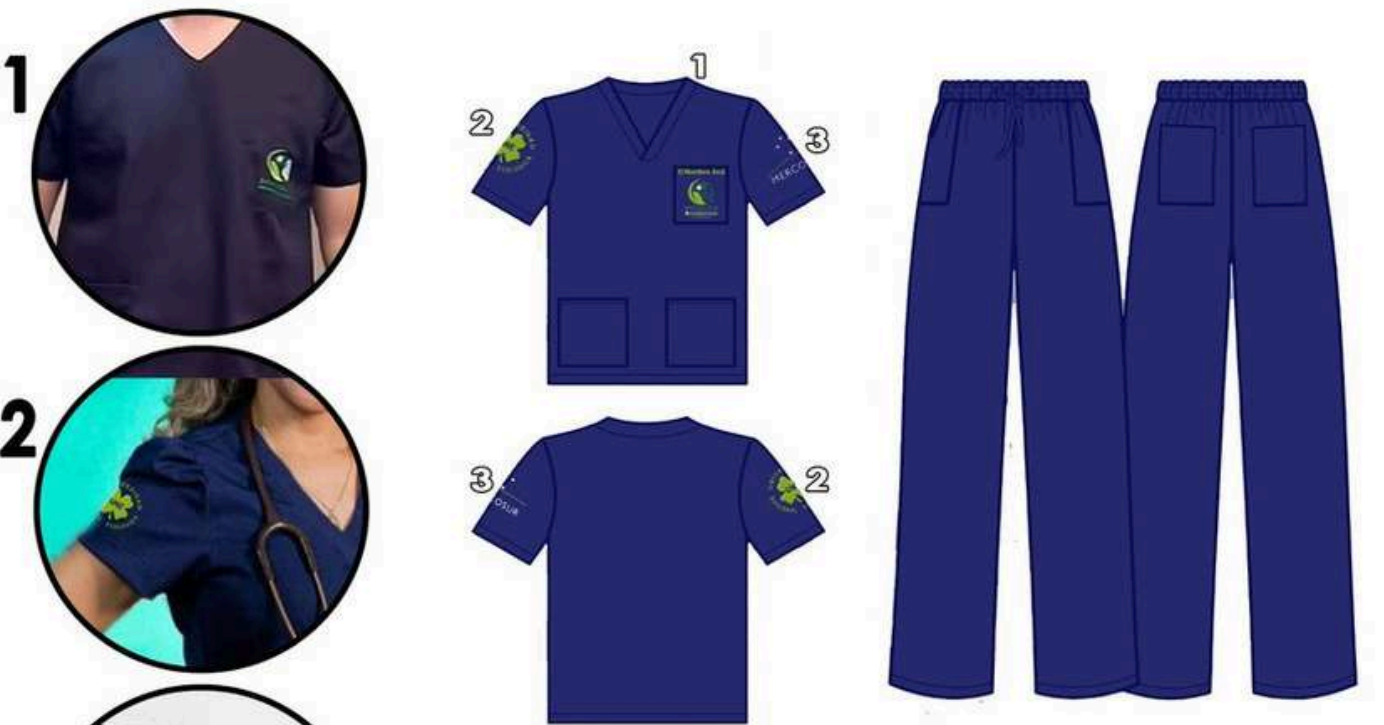



PROPÓSITO Y ENFOQUE



MISIÓN

Formar profesionales médicos cirujanos de excelencia, calidad e integridad, con vocación de servicio a la comunidad, comprometidos con el respeto y preservación del medio ambi



VISIÓN

La carrera de Medicina será ampliamente reconocida a nivel nacional e internacional por la calidad y excelencia de sus profesionales.



PERFIL DEL GRADUADO

El titulado de la carrera de Medicina de la Universidad Nacional Ecológica es un profesional ciudadano con una formación generalista en medicina familiar integral que promueve estilos de vida saludables en armonía con el medio ambiente, con altos valores éticos y alta capacidad de resolución clínico quirúrgica en los primeros niveles de atención del sistema de salud, con actualización permanente un enfoque de prevención, promoción y atención de la salud y con capacidad de referir en forma oportuna y adecuada a pacientes con patologías fuera del alcance de sus competencias.



PLAN DE ESTUDIO:



1ER SEMESTRE	ANATOMÍA HUMANA I	CITOHISTOLOGÍA Y EMBRIOLOGÍA I	NEUROCIENCIA Y APRENDIZAJE	TECNOLOGÍA, INFORMACIÓN Y COMUNICACIÓN I	INTERACCIÓN SOCIAL: ECOLOGÍA Y AMBIENTE			
2DO SEMESTRE	ANATOMÍA HUMANA II	CITOHISTOLOGÍA Y EMBRIOLOGÍA II	METODOLOGÍA DE LA INVESTIGACIÓN	TECNOLOGÍA, INFORMACIÓN Y COMUNICACIÓN II	INGLÉS BÁSICO	INTERACCIÓN SOCIAL: ECOLOGÍA Y SALUD		
3ER SEMESTRE	FISIOLOGÍA I	BIOQUÍMICA	MICROBIOLOGÍA Y PARASITOLOGÍA	BIOESTADÍSTICA Y DEMOGRAFÍA	ELECTIVA I	INGLÉS TÉCNICO	BASES BIOLÓGICAS DE LAS NEUROCIENCIAS	INTERACCIÓN SOCIAL: EDUCACIÓN PARA LA SALUD PÚBLICA
4TO SEMESTRE	FISIOLOGÍA II	INMUNOGENÉTICA	VIROLOGÍA Y MICOLOGÍA	BIOFÍSICA	PSICOLOGÍA MÉDICA	ELECTIVA II	NEUROCIENCIA COGNITIVA	INTERACCIÓN SOCIAL: EPIDEMIOLOGÍA Y COMUNIDAD
5TO SEMESTRE	FISIOPATOLOGÍA I	SEMIOLOGÍA I	ANATOMÍA PATOLÓGICA I	FARMACOLOGÍA I	DIAGNÓSTICO POR IMÁGENES I	IDIOMA GUARANÍ I	INTERACCIÓN SOCIAL: SALUD OCUPACIONAL Y SOCIEDAD	
6TO SEMESTRE	FISIOPATOLOGÍA II	SEMIOLOGÍA II	ANATOMÍA PATOLÓGICA II	FARMACOLOGÍA II	DIAGNÓSTICO POR IMÁGENES II	IDIOMA GUARANÍ II	INTERACCIÓN SOCIAL: ENFERMEDADES TROPICALES Y COMUNIDAD	
7MO SEMESTRE	CIRUGÍA I	MEDICINA INTERNA I	PEDIATRÍA I	GINECOLOGÍA Y OBSTETRICIA I	PSIQUIATRÍA	OPTATIVA I	INTERACCIÓN SOCIAL: ENFERMEDADES INFECCIOSAS Y COMUNIDAD	
8VO SEMESTRE	CIRUGÍA II	MEDICINA INTERNA II	PEDIATRÍA II	GINECOLOGÍA Y OBSTETRICIA II	MEDICINA LEGAL	OPTATIVA II	INTERACCIÓN SOCIAL: EDUCACIÓN Y PROMOCIÓN DE SALUD	

PLAN DE ESTUDIO:



9NO SEMESTRE	CIRUGÍA III	MEDICINA INTERNA III	PEDIATRÍA III	GINECOLOGÍA Y OBSTETRICIA III	INTERACCIÓN SOCIAL: ADMINISTRACIÓN Y GESTIÓN DE SALUD COMUNITARIA			
10MO SEMESTRE	CIRUGÍA IV	MEDICINA INTERNA IV	PEDIATRÍA IV	GINECOLOGÍA Y OBSTETRICIA IV	INTERACCIÓN SOCIAL: ATENCIÓN MÉDICA COMUNITARIA			
SEXTO AÑO	ROTACIÓN DE CIRUGÍA	ROTACIÓN DE MEDICINA INTERNA	ROTACIÓN DE PEDIATRÍA	ROTACIÓN DE GINECOLOGÍA Y OBSTETRICIA	SERVICIO SOCIAL DE SALUD RURAL OBLIGATORIO			
ELECTIVA I	ATENCIÓN PRIMARIA DE SALUD	SOPORTE BÁSICO DE LA VIDA	AIEPI					
ELECTIVA II	ENFERMEDADES NO TRANSMISIBLES	SALUD SEXUAL Y REPRODUCTIVA	ÉTICA MÉDICA					
OPTATIVA I	SAFCT	MEDICINA TRADICIONAL	DISCAPACIDAD	GERIATRÍA				
OPTATIVA II	ROBÓTICA MÉDICA	ONCOLOGÍA CLÍNICA	MEDICINA NUCLEAR	ONCOLOGÍA PEDIÁTRICA	DIÁLISIS			
MODALIDAD DE GRADO	EXAMEN DE GRADO							

ASESORES UNE



FABIANA BOEIRA



MAURICIO GOMES



FABRICIA TAVARES



ADMA BONIFACIO

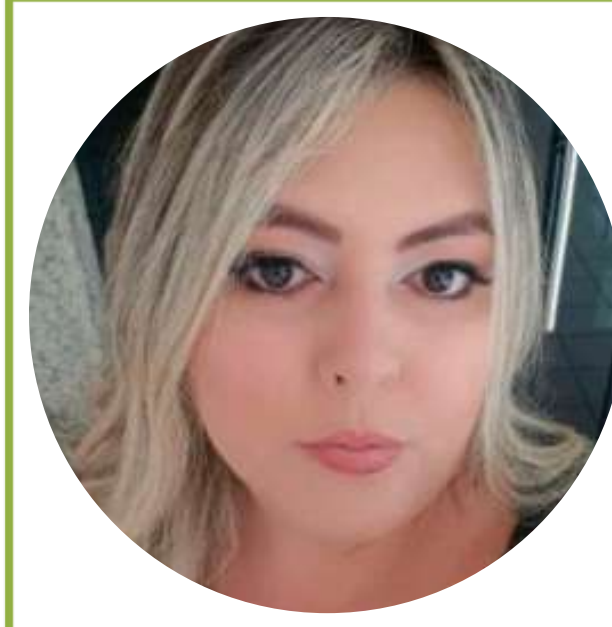

KAROLINE FROTA



LUANA BARROS

¡FORMA PARTE DE LA COMUNIDAD UNE!

